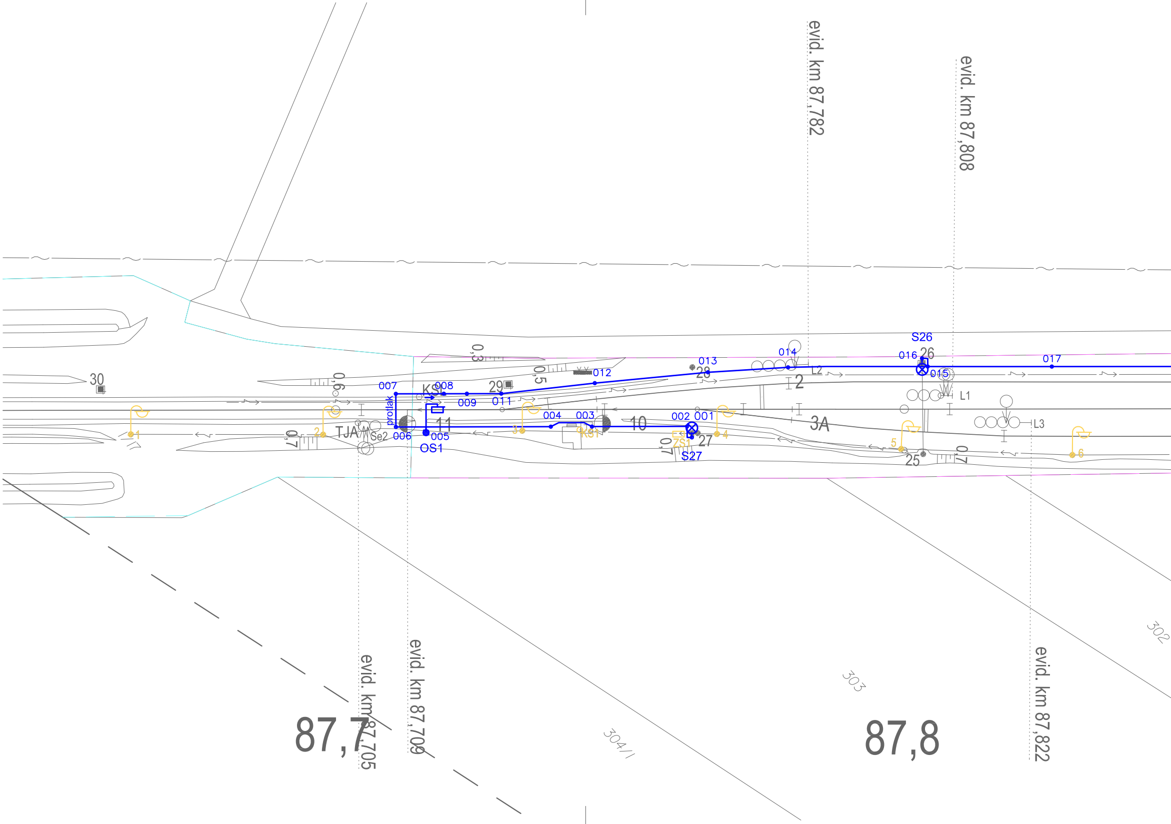
evid. km 87,782
evid. km 87,808
evid. km 87,705
evid. km 87,709
evid. km 87,822
87,7
87,8
304/1
303
302
30
0,3
0,6
0,5
0,7
0,7
0,7
007
008
009
011
012
013
014
016
S26
26
015
017
28
29
2
L2
L1
L3
3A
10
11
KS
protlak
TJA
Se2
006
005
OS1
004
003
KS1
002
001
ZS1
27
S27
25
1
2
3
4
5
6

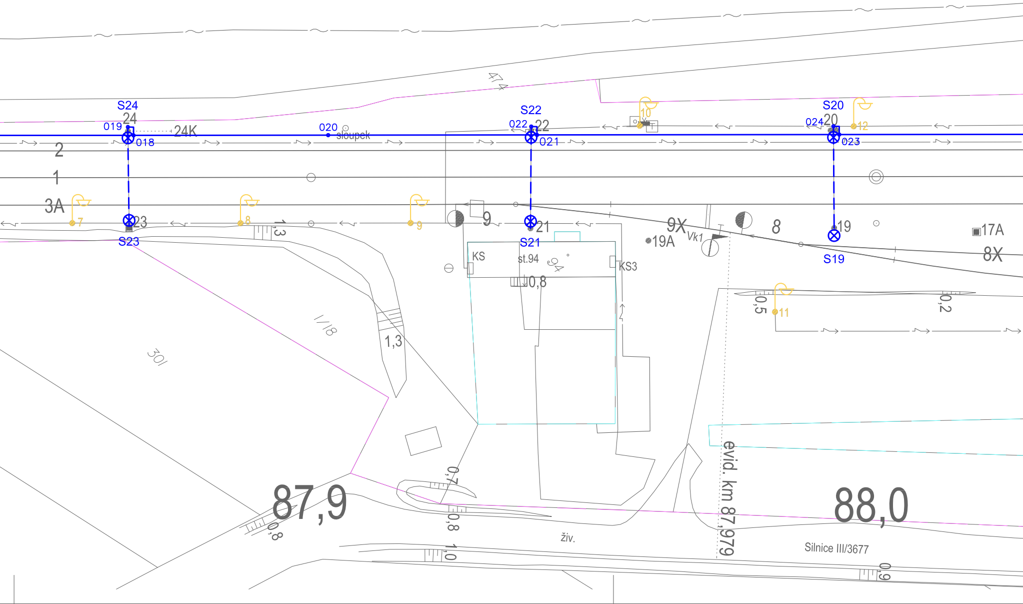
S24
24
019
018
24K
020
sloupek
S22
022
22
021
10
S20
024
20
12
023
2
1
3A
7
8
9
23
S23
1,3
9
21
S21
9X
Vk1
19A
8
19
S19
17A
8X
KS
st.94
94
KS3
0,8
474
1/18
30/
1,3
0,5
11
0,2
0,7
0,8
1,0
87,9
živ.
evid. km 87,979
88,0
Silnice III/3677
0,9
0,8

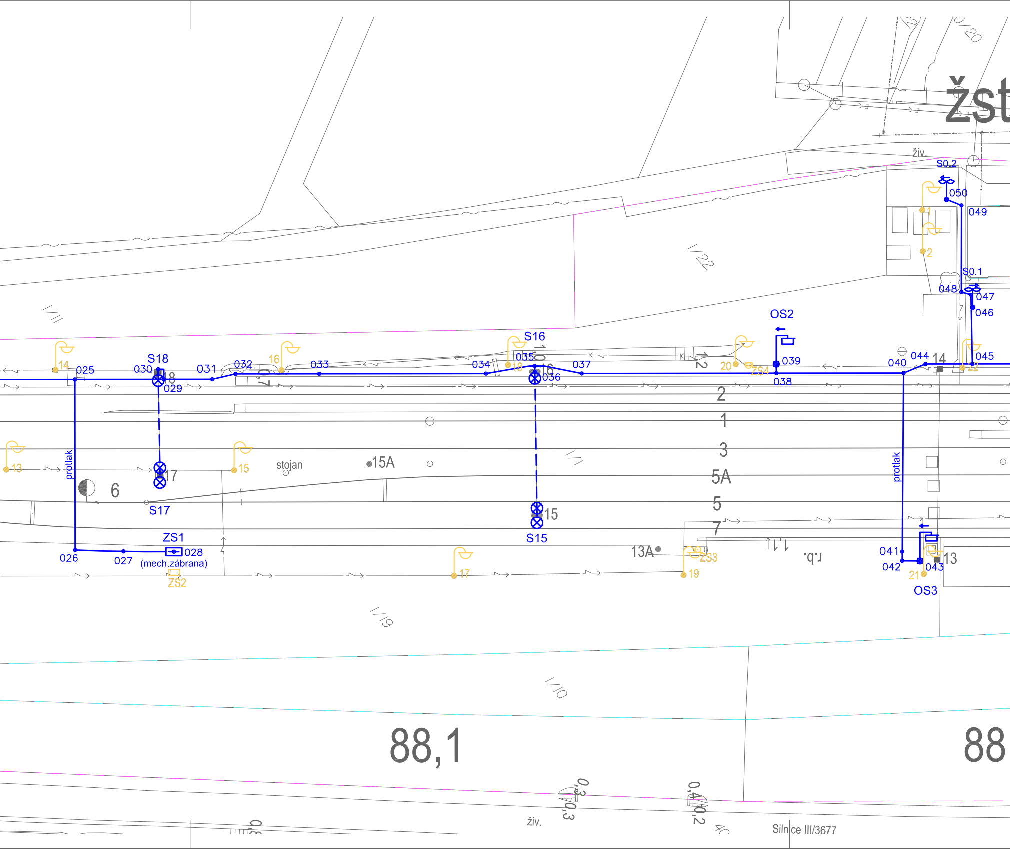
žst
živ.
1/20
S0.2
050
049
1
2
S0.1
048
047
046
1/22
1/11
OS2
039
038
S16
035
036
037
034
033
032
031
S18
030
029
025
14
16
18
20
ZS4
22
040
044
045
14
2
1
3
5A
5
7
protlak
13
15
stojan
15A
6
17
S17
15
S15
ZS1
028
026
027
(mech.zábrana)
ZS2
17
13A
ZS3
19
1/1
r.b.
041
042
043
21
13
OS3
1/9
1/10
88,1
88
živ.
0,3
0,3
0,4
0,2
Silnice III/3677

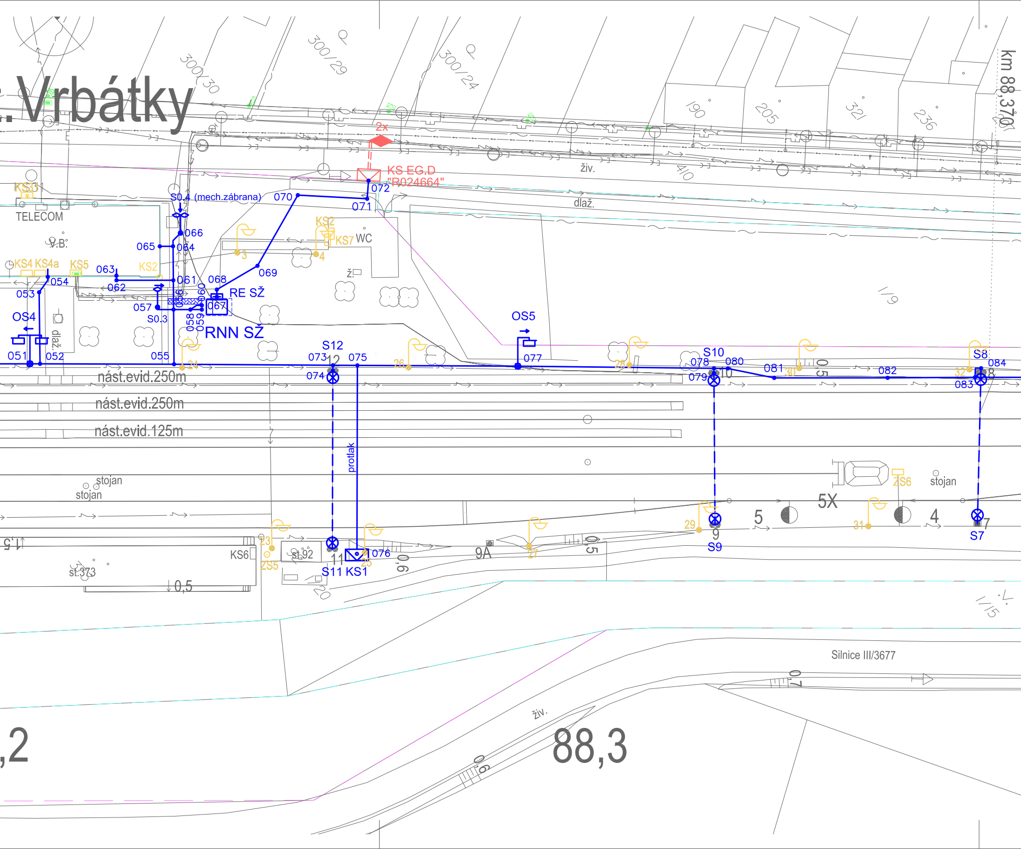

Vrbátky
300/30
300/29
300/24
190
205
321
236
km 88,370
2x
KS EG.D
"R024664"
živ.
410
dlaž.
KS31
TELECOM
S0.4 (mech.zábrana)
070
072
071
066
065
064
V.B.
KS2
KS7
WC
3
4
KS4
KS4a
KS5
063
KS2
054
053
062
061
068
069
RE SŽ
067
057
S0.3
056
060
058
059
RNN SŽ
OS4
dlaž.
051
052
055
24
S12
073
12
075
074
26
OS5
077
I/9
25
S10
078
080
079
10
081
30
082
0,5
S8
084
32
083
8
nást.evid.250m
nást.evid.250m
nást.evid.125m
protlak
stojan
stojan
ZS6
stojan
5X
5
4
29
9
S9
31
7
S7
23
ZS5
KS6
st.92
11
S11
KS1
076
25
0,6
9A
27
0,5
st.373
0,5
1,5
20
I/15
Silnice III/3677
0,7
živ.
0,6
,2
88,3

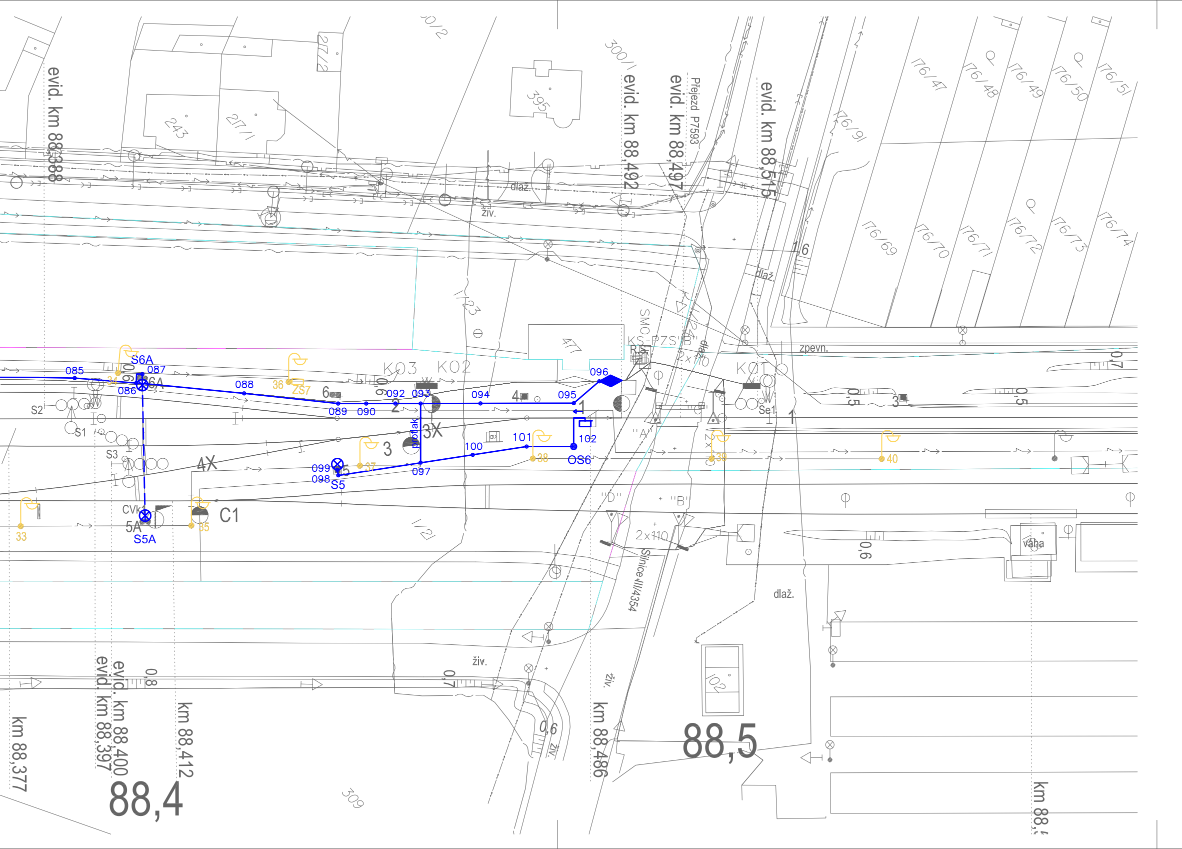

evid. km 88,388
evid. km 88,492
evid. km 88,497
Přejezd P7593
evid. km 88,515
30/2
217/2
217/1
243
395
300/1
176/47
176/48
176/49
176/50
176/51
176/91
176/69
176/70
176/71
176/72
176/73
176/74
dlaž.
živ.
16
dlaž.
1/23
1/24
471
SMO
KS-PZS "B"
RS
2x110
KO3
KO2
KO1
zpevn.
0,7
0,5
0,5
3
Se1
1
"A"
S6A
085
086
087
6A
34
36
ZS7
088
6
0,6
089
090
092
2
093
094
4
095
1
096
S2
S1
S3
protlak
3X
3
4X
37
099
098
S5
5
097
100
101
38
102
OS6
39
40
33
CVk1
5A
S5A
35
C1
1/21
"D"
"B"
2x110
Silnice III/4354
0,6
váha
dlaž.
102
živ.
0,8
0,7
0,6
živ.
309
km 88,377
evid. km 88,397
evid. km 88,400
km 88,412
88,4
km 88,486
88,5
km 88,

LEGENDA BAREV

━━━ SO 34-86-01 Žst. Vrbátky, rozvody nn a osvětlení

- - - - Kabel veden ke svítidlu po bráně trakčního vedení

━━━ Zařízení určené k demontáži

━━━ Samostatný stavební objekt - řeší EG.D

—▬— Hranice pozemku Správa železnic, státní organizace

—▬— Hranice pozemku České dráhy, a.s.

LEGENDA ZNAČEK

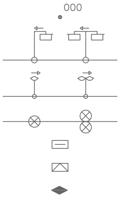

Vytyčovaný bod kabelové trasy, zařízení

Sklopný osvětlovací stožár v. 12m, svítidlo(a) s LED zdrojem/zdroji, šipka udává směr sklápění

Sklopný osvětlovací stožár v. 6m, svítidlo(a) s LED zdrojem/zdroji, šipka udává směr sklápění

Svítidlo(a) LED umístěné ve v.11m na stožáru TV

Rozvaděč nn / ovladač / zásuvkový stojan

KS - kabelová skříň

Kabelová spojka na stávající kabel

LEGENDA STÁVAJÍCÍCH SÍTÍ

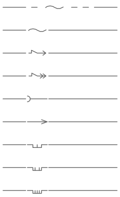

Sdělovací podzemní vedení

Cetin - Sdělovací vedení

Silové podzemní vedení NN

Silové podzemní vedení VN

Kanalizace

Vodovod

Plynovodní vedení - NTL

Plynovodní vedení - STL

Plynovodní vedení - VTL

Ministerstvo dopravy
Státní fond dopravní infrastruktury

Jiná ověření:

Paré:

Orientační schéma:

Razítko oprávněné osoby:

Podpis: Datum:

Revize:	Datum:	Popis:	Kontroloval:
001	27.11.2021	Definitivní odevzdání dokumentace	Ing. Jan Zářecký

Stavebník/Investor: **Správa železnic, státní organizace**
Adresa: Dlážděná 1003/7, 110 00 Praha 1
Zástupce investora: Stavební správa východ
Adresa: Nerudova 773/1, 779 00 Olomouc

SPRÁVA ŽELEZNIC

Zhotovitel díla: **SUDOP Brno, spol. s r.o.**
Adresa: Kounicova 688/26, 611 36 Brno
Kontakt: T: +420 972 625 804
E: sudop@sudop-brno.cz

SUDOP BRNO

Zhotovitel objektu: **SUDOP Brno, spol. s r.o.**
Adresa: Kounicova 688/26, 611 36 Brno
Kontakt: T: +420 972 625 804
E: sudop@sudop-brno.cz

SUDOP BRNO

Hlavní projektant (HIP): Ing. Jan Zářecký
Specialista: Ing. Jan Zářecký

Název stavby/akce: **Zřízení EOV v obvodu OŘ Olomouc, 1. etapa**
Označení investora: S622000070
Označení zhotovitele: 20107-01-1021
Název části: Rozvody VN, NN, osvětlení a dálkové ovládání odpojovačů
Označení části: D.2.3. 6
Název objektu/dílčí části: **Žst. Vrbátky, rozvody nn a osvětlení**
Označení objektu/komplexu: **SO 34-86-01**
Název přílohy: Situace 1:500
Název dílčí části přílohy:
Číslo přílohy: **2. 001**
Odpovědný projektant: Ing. Jan Zářecký
Zpracovatel přílohy: Ing. Jan Bradáč
Měřítko: 1:500
Formáty: 11x A4
Stupeň dokumentace: **DUSP+PDPS**
Kraj: viz část A. dokumentace
Katastrální území: viz část A. dokumentace
TUDU: viz část A. dokumentace
Smluvní datum zpracování: **27.11.2021**

Označení investora::	Stupeň dokumentace:	Část:	Objekt:	Podobjekt:	Příloha:	Revize:
S 6 2 2 0 0 0 0 7 0	_ P D P S	_ D 2 3 0 6	_ S O 3 4 8 6 0 1	_ X X	_ 2 _ 0 0 1	_ 0 0 1